

## Termine Hohe Schrecke — Übersicht 01. Januar bis 24. April 2021



### **Die große Schmücke-Kammwanderung**

Von Burgwenden nach Heldrungen ca 16 km , 6 Stunden 15€ inkl. Rückfahrt Treffpunkt 09:00 Uhr Kammerforstparkplatz in Burgwenden Mitzubringen sind: Pausenverpflegung wetterfeste Kleidung und Schuhe Mund-Nasen-Schutz Es erwarten uns tolle Ausblicke auf den Kyffhäuser und Inselsberg sowie zahlreiche Frühblüher. Landschaftsführerin Sabine Vogt Anmeldung unter: [sabine.vogt69@gmx.de](mailto:sabine.vogt69@gmx.de) Hinweis: Anlässlich der Corona Pandemie ist die Veranstaltung unter Vorbehalt!



**17.04.2021 • 10:00 bis 14:00 Uhr**

### **Kraft der Natur - Die Natur als Lebewesen betrachten**

Beginn: 10.00 Uhr; Dauer: ca. 4 Std. Treffpunkt: Wanderparkplatz Hauteroda an der Bushaltestelle in Hauteroda Naturführer Tobias Erdmann Gebühr: 12,00 EUR p. P., Kinder 6-11 Jahre 6,00 EUR p. P. Familien bzw. Gruppen ab 4 Personen - Preis auf Anfrage Anmeldung unter: 0174/6390086 oder [naturerlebnis@napatour.de](mailto:naturerlebnis@napatour.de) Eine Naturmeditation kann für 5,00 EUR p. P. bei Gruppen- oder Familienveranstaltungen separat gebucht werden. Dauer: ca. 20-30 Minuten Hinweis: Angesichts der Corona Pandemie ist die Veranstaltung unter Vorbehalt.



**24.04.2021 • 08:00 bis 18:00 Uhr**

### **Herausforderung Hohe Schrecke**

Großer Hohe Schrecke Rundweg 36km, 8:00 Uhr Freiwillige Feuerwehr Burgwenden, ca. 10h Landschaftsführer: Matthias Eis Anmeldung unter [Matthias.Eis@gmx.net](mailto:Matthias.Eis@gmx.net) Hinweis: Aufgrund der Corona Pandemie ist die Veranstaltung unter Vorbehalt.

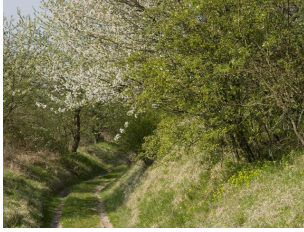

**24.04.2021 • 10:00 bis 13:00 Uhr**

**Frühlingserwachen auf der Kahlen Schmücke**

Treffpunkt: Freibad Harras (dahinter kann man gut parken) Uhrzeit: 10:00, Dauer: ca. 3 Stunden Unkostenbeitrag: 10,-

Landschaftsführerin Stefanie Schröter Anmeldung jeweils bis 4 Tage vorher unter: 0176 / 70926948 oder stefischroeter@gmx.de Hinweis:

Aufgrund der Corona Pandemie ist die Veranstaltung unter Vorbehalt.

---