

Termine Hohe Schrecke — Übersicht 01. Januar bis 01. Januar 1970



Kraft der Natur - Die Natur als Lebewesen betrachten

Beginn: 10.00 Uhr; Dauer: ca. 4 Std. Treffpunkt: Wanderparkplatz Hauteroda an der Bushaltestelle in Hauteroda Naturführer Tobias Erdmann Gebühr: 12,00 EUR p. P., Kinder 6-11 Jahre 6,00 EUR p. P. Familien bzw. Gruppen ab 4 Personen - Preis auf Anfrage Anmeldung unter: 0174/6390086 oder naturerlebnis@napatour.de Eine Naturmeditation kann für 5,00 EUR p. P. bei Gruppen- oder Familienveranstaltungen separat gebucht werden. Dauer: ca. 20-30 Minuten Hinweis: Angesichts der Corona Pandemie ist die Veranstaltung unter Vorbehalt.



Herausforderung Hohe Schrecke

Großer Hohe Schrecke Rundweg 36km, 8:00 Uhr Freiwillige Feuerwehr Burgwenden, ca. 10h Landschaftsführer: Matthias Eis Anmeldung unter Matthias.Eis@gmx.net Hinweis: Aufgrund der Corona Pandemie ist die Veranstaltung unter Vorbehalt.

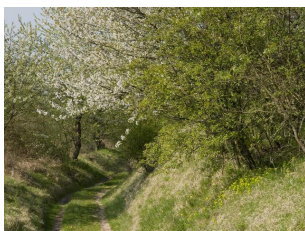

Frühlingserwachen auf der Kahlen Schmücke

Treffpunkt: Freibad Harras (dahinter kann man gut parken) Uhrzeit: 10:00, Dauer: ca. 3 Stunden Unkostenbeitrag: 10,- Landschaftsführerin Stefanie Schröter Anmeldung jeweils bis 4 Tage vorher unter: 0176 / 70926948 oder stefischroeter@gmx.de Hinweis: Aufgrund der Corona Pandemie ist die Veranstaltung unter Vorbehalt.

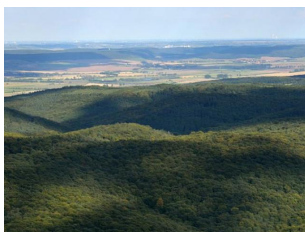

Die Beichlinger Drei-Kirchen-Tour

Beginn: 10:00 Uhr Treffpunkt: Wanderparkplatz Beichlingen Besuch der Schlosskirche, Dorfkirche Beichlingen und Kirche in Altenbeichlingen mit Besteigung des Kirchturmes und Besuch der Frühblüher im Loh, 6km 3,5 Stunden, 10 € inkl. Eintritt Landschaftsführerin Sabine Vogt Anmeldung unter: sabine.vogt69@gmx.de Hinweis: Aufgrund der Corona Pandemie ist die Veranstaltung unter Vorbehalt.



HOHE SCHRECKE
ALTER WALD NEU ENTDECKT

