

Termine Hohe Schrecke — Übersicht 01. Januar bis 01. Januar 1970

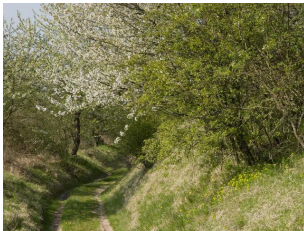

Herausforderung Hohe Schrecke

Großer Hohe Schrecke Rundweg 36km, 8:00 Uhr Freiwillige Feuerwehr Burgwenden, ca. 10h Landschaftsführer: Matthias Eis
Anmeldung unter Matthias.Eis@gmx.net Hinweis: Aufgrund der Corona Pandemie ist die Veranstaltung unter Vorbehalt.



Frühlingserwachen auf der Kahlen Schmücke

Treffpunkt: Freibad Harras (dahinter kann man gut parken) Uhrzeit: 10:00, Dauer: ca. 3 Stunden Unkostenbeitrag: 10,-
Landschaftsführerin Stefanie Schröter Anmeldung jeweils bis 4 Tage vorher unter: 0176 / 70926948 oder stefischroeter@gmx.de Hinweis: Aufgrund der Corona Pandemie ist die Veranstaltung unter Vorbehalt.

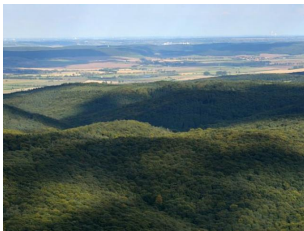

Die Beichlinger Drei-Kirchen-Tour

Beginn: 10:00 Uhr Treffpunkt: Wanderparkplatz Beichlingen Besuch der Schlosskirche, Dorfkirche Beichlingen und Kirche in Altenbeichlingen mit Besteigung des Kirchturmes und Besuch der Frühblüher im Loh, 6km 3,5 Stunden, 10 € inkl. Eintritt
Landschaftsführerin Sabine Vogt Anmeldung unter: sabine.vogt69@gmx.de Hinweis: Aufgrund der Corona Pandemie ist die Veranstaltung unter Vorbehalt.